

ГЕНЕРАЛЬНЫЙ ПЛАН

Петровского городского поселения

Гаврилово-Посадского муниципального района

Ивановской области

Карта современного использования территории

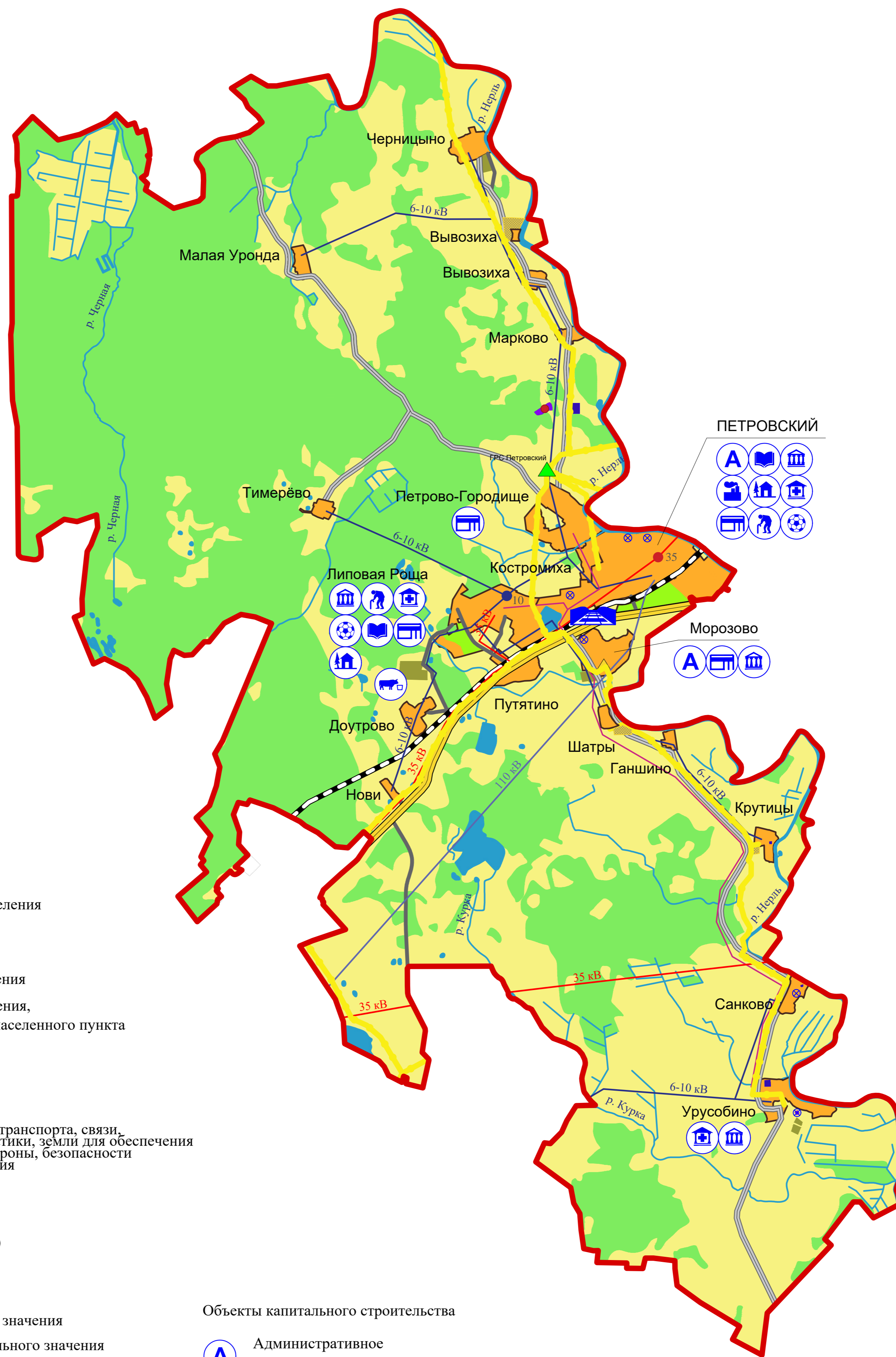
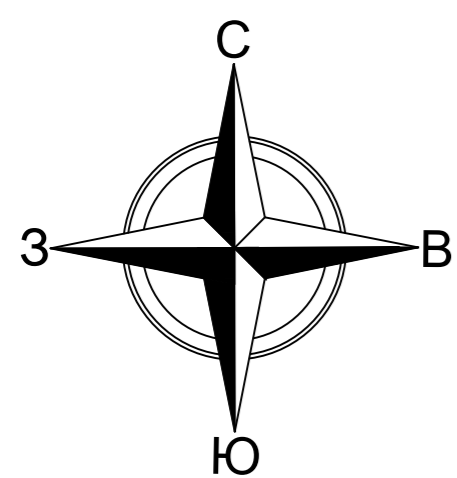

ПЕТРОВСКИЙ

Морозово

Условные обозначения

Границы

- Граница Петровского городского поселения
- Граница населенных пунктов
- Земли населенных пунктов
- Земли сельскохозяйственного назначения
- Земли сельскохозяйственного назначения, подлежащие включению в границы населенного пункта
- Сельскохозяйственные предприятия
- Садовые участки
- Земли лесного фонда
- Земли промышленности, энергетики, транспорта, связи, радиовещания, телевидения, информатики, земли для обеспечения космической деятельности, земли обороны, безопасности и земли иного специального назначения
- Кладбища

Поверхностные водные объекты

- Водоем (озеро, пруд, водохранилища)
- Водоток (река, ручей, канал)

ОКС внешнего автомобильного транспорта

- Дорога общего типа регионального значения
- Дорога общего типа межмуниципального значения
- Дорога общего типа местного значения
- Железная дорога магистральная электрифицированная

ОКС инженерной инфраструктуры

- ЛЭП 110 кВ
- ЛЭП 35 кВ
- ЛЭП 6-10 кВ
- Кабель связи
- Подстанция 35 кВ
- Подстанция 10 кВ
- Газопровод межпоселковый
- ГРС
- ТБО
- Водозаборные сооружения, артезианские скважины
- Котельная газовая

Объекты капитального строительства

- Административное учреждение органов власти
- Учебно-образовательного назначения
- Культурно-досугового назначения
- Здравоохранения
- Торговли, общественного питания
- Социального обеспечения
- Спортивного назначения
- Производственного и коммунально-складского назначения
- Сельскохозяйственного назначения
- Отдыха и туризма
- Станция железнодорожная

Контракт № 06(1471)/19 от 06.05.2019					
Внесение изменений в Генеральный план Петровского городского поселения Гаврилово-Посадского муниципального района Ивановской области					
Изм.	Код	Лист	Итого	Подпись	Дата
Директор		Пастнов			06.19
ГИП		Белева			06.19
Архитектор		Кубишкина			06.19
				Материалы по обоснованию	масштаб
				1:25000	лист
				1	листо в
				2	
				Карта современного использования территории	ООО "База" г. Иваново
					формат А1