

ГЕНЕРАЛЬНЫЙ ПЛАН Петровского городского поселения Гаврилово-Посадского муниципального района Ивановской области

Карта планируемого размещения объектов местного значения

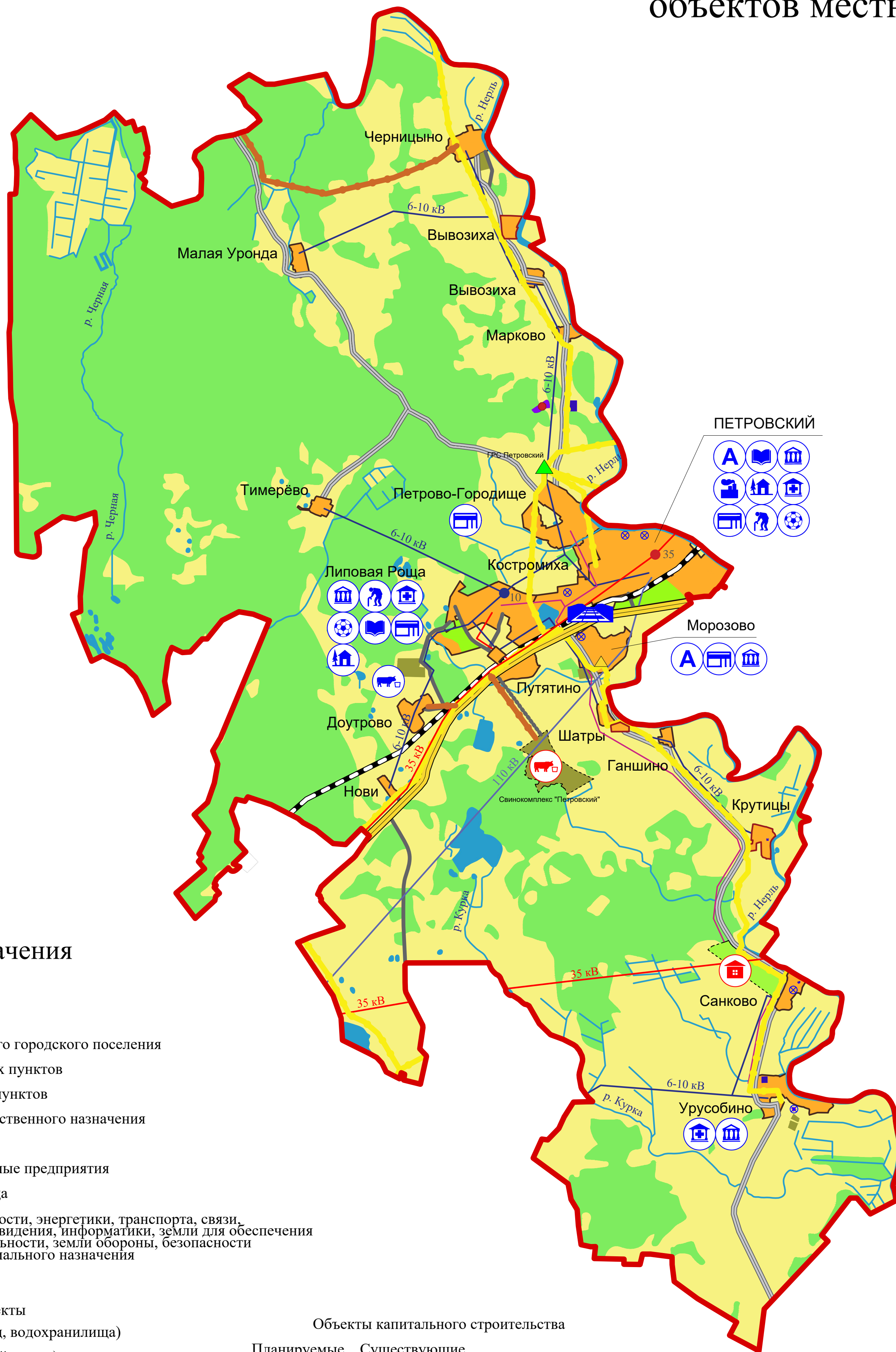

Условные обозначения

- | | |
|---|--|
| Планируемые | Существующие |
| Границы | |
| | Граница Петровского городского поселения |
| | Граница населенных пунктов |
| | Земли населенных пунктов |
| | Земли сельскохозяйственного назначения |
| | Садовые участки |
| | Сельскохозяйственные предприятия |
| | Земли лесного фонда |
| | Земли промышленности, энергетики, транспорта, связи, радиовещания, телевидения, информатики, земли для обеспечения космической деятельности, земли обороны, безопасности и земли иного специального назначения |
| | Кладбища |
| Поверхностные водные объекты | |
| | Водоем (озеро, пруд, водохранилище) |
| | Водоток (река, ручей, канал) |
| ОКС внешнего автомобильного транспорта | |
| | Дорога обычного типа регионального значения |
| | Дорога обычного типа межмуниципального значения |
| | Дорога обычного типа местного значения |
| | Железная дорога магистральная электрифицированная |
| ОКС инженерной инфраструктуры | |
| | ЛЭП 110 кВ |
| | ЛЭП 35 кВ |
| | ЛЭП 6-10 кВ |
| | Кабель связи |
| | Подстанция 35 кВ |
| | Подстанция 10 кВ |
| | Газопровод межпоселковый |
| | ГРС |
| | ТБО |
| | Водозаборные сооружения, артезианские скважины |
| | Котельная газовая |

- | | |
|--|---|
| Объекты капитального строительства | |
| Планируемые
<small>(строительство или реконструкция)</small> | Существующие |
| | |
| | Административное учреждение органов власти |
| | Жилищное строительство |
| | Учебно-образовательного назначения |
| | Культурно-досугового назначения |
| | Здравоохранения |
| | Торговли, общественного питания |
| | Социального обеспечения |
| | Спортивного назначения |
| | Производственного и коммунально-складского назначения |
| | Сельскохозяйственного назначения |
| | Отдыха и туризма |
| | Станция железнодорожная |

д. Крутицы М 1:5000

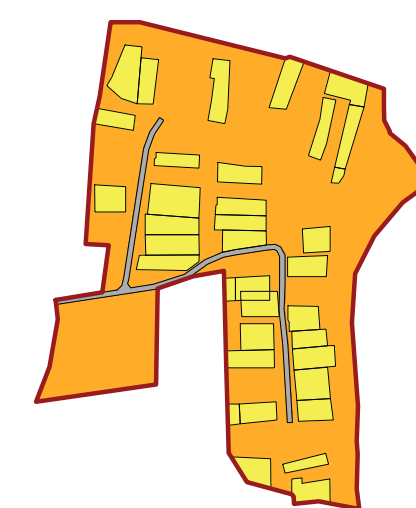

д. Шатры М 1:5000

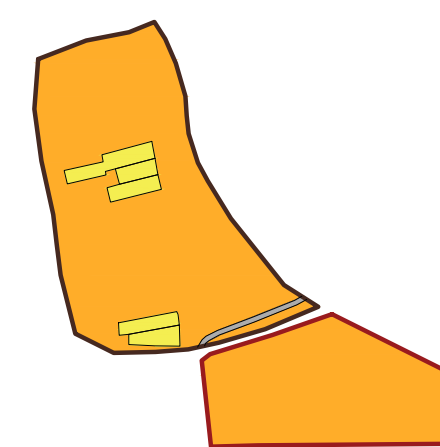

					Контракт № 06(1471)/19 от 06.05.2019				
					Внесение изменений в Генеральный план Петровского городского поселения Гаврилово-Посадского муниципального района Ивановской области				
Изм.	Кол.	Лист	№ док.	Подпись	Дата	Положения о территориальном планировании	масштаб	лист	листов
Директор		Постнов			06.19		1:25000	1	3
ГИП		Белева			06.19				
Архитектор		Кубышкина			06.19	Карта планируемого размещения объектов местного значения	ООО "База" г. Иваново		
							формат А1		