

ГЕНЕРАЛЬНЫЙ ПЛАН

Петровского городского поселения

Гаврилово-Посадского муниципального района

Ивановской области

Карта границ населенных пунктов

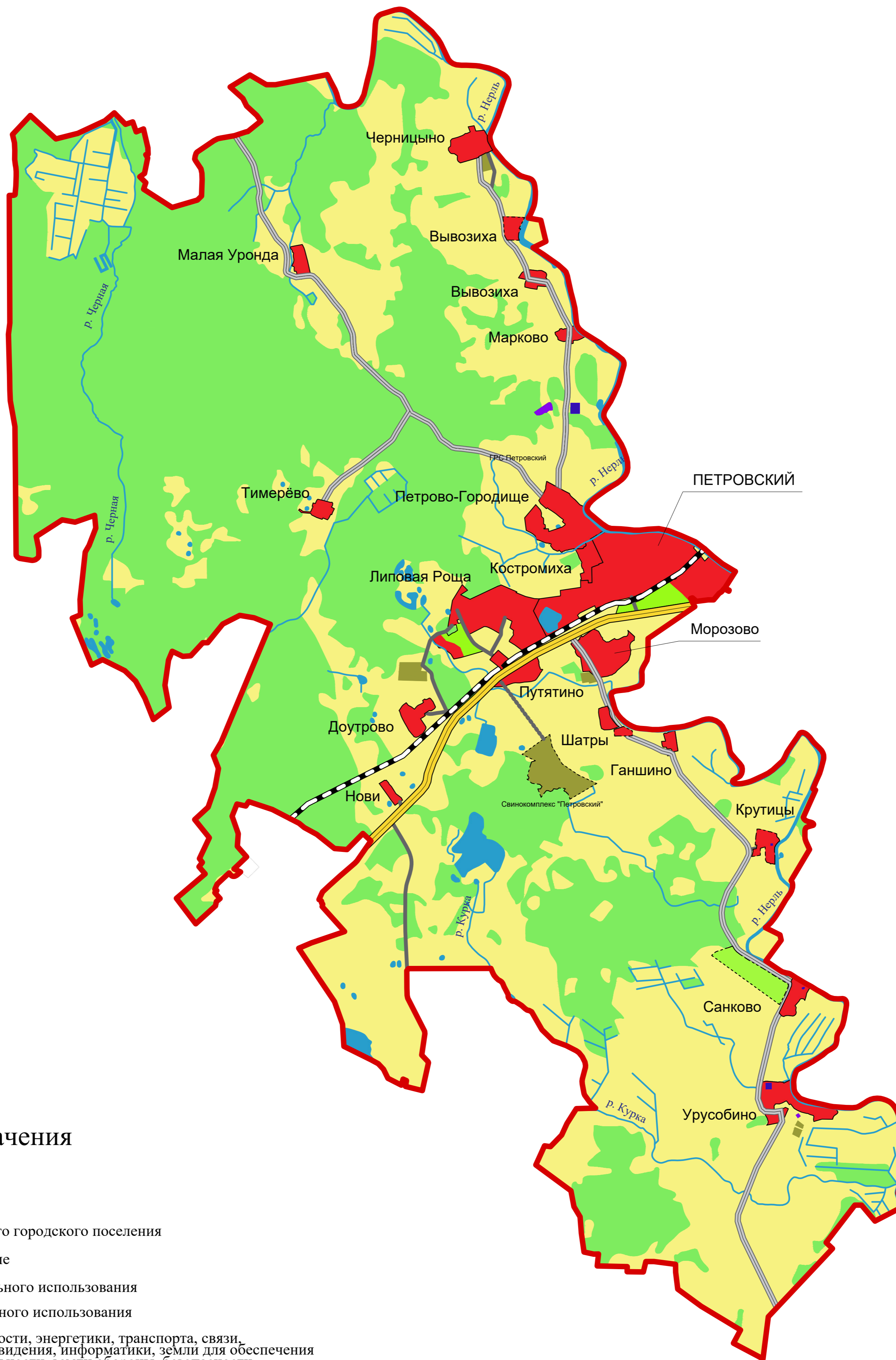

Условные обозначения

Планируемые	Существующие
	Границы
	Граница Петровского городского поселения
	Функциональное зонирование
	Зона градостроительного использования
	Зона производственного использования
	Земли промышленности, энергетики, транспорта, связи, радиовещания, телевидения, информатики, земли для обеспечения космической деятельности, земли обороны, безопасности и земли иного специального назначения
	Зона специального назначения
	Земли сельскохозяйственного назначения
	Пашни
	Садовые участки
	Сельскохозяйственные предприятия
	Земли лесного фонда
	Поверхностные водные объекты
	Водоем (озеро, пруд, водохранилища)
	Водоток (река, ручей, канал)
	ОКС внешнего автомобильного транспорта
	Дорога обычного типа регионального значения
	Дорога обычного типа межмуниципального значения
	Дорога обычного типа местного значения
	Железная дорога магистральная электрифицированная

Контракт № 06(1471)/19 от 06.05.2019					
Внесение изменений в Генеральный план Петровского городского поселения Гаврилово-Посадского муниципального района Ивановской области					
Изм.	Код	Лист	Игол	Подпись	Дата
Директор		Постнов			06.19
ГИП		Белева			06.19
Архитектор		Кубишкина			06.19
				масштаб лист листов	
				1:25000 2 3	
				ООО "База" г.Иваново	
				формат А1	